



MATAVIMŲ CENTRAS

NEKILNOJAMOJO DAIKTO KADASTRINIŲ MATAVIMŲ BYLA

Tomas:

Nekilnojamojo turto objektas: **Žemės sklypas su statiniais**

Žemės sklypo kadastyrinis Nr.: **0101/0069:8**

Bylos Nr.:

Registro Nr.: **10/204314 (Statiniai)**

Adresas: **Vilniaus m. sav., Vilniaus m., Naujoji Riovonių g. 3**

Lapų skaičius: **25**

BYLOS TOMO VIDAUS APYRAŠAS

Eil. Nr.	Dokumento pavadinimas	Dokumento		Lapų sk.	Bylos lapų numeriai	Pastabos
		Nr.	data			
1	Statinių išdėstymo planas	1	2013 12 11	1	1	
2	Statinio nuotraukos 1F	2	2013 12 11	1	2	
3	Pastato aukštų planas	3	2013 12 11	4	3-6	
4	Pagrindinio pastato kadastro duomenų forma 1A	4	2013 12 11	3	7-9	
5	Pagrindinio pastato įkainojimo forma 2A	5	2013 12 11	1	10	
6	Pastato patalpų eksplikacija 3 forma	6	2013 12 11	11	11-21	
7	6A forma	7	2013 12 11	3	22-24	

Matininkas

(pareigos)

2013 12 11

(data)

(parašas)

G.Pečeliūnas

(v.pavardė)

Statinio nuotraukos

Adresas Vilniaus m. sav. Vilniaus m. Naujoji Riovoni g. 3

Pavadinimas Administracinis pastatas

Unikalus Nr. 1096-6023-2028

Žymėjimas 5B3/b

Paskirtis Administracinis

Matavim data 2013-12-02



Parengė Matininkas Gedas Pečeliūnas

A.V.



Pagrindinio pastato, jo dalių ir priestatų kadastro duomenys

Adresas Vilniaus m. sav. Vilniaus m. Naujoji Riovonių g. 3

Unikalus Nr. 1096-6023-2028

Pastaba Daikto būklė -nebaigtas rekonstruoti

Viso pastato			
Bendras plotas: kv. m	3498,98	Baigtumo procentas: %	95
Tūris: kub. m	16192	Koordinatė X:	6058603
Užstatytas plotas: kv. m	1341	Koordinatė Y:	579500
Plotas bruto: kv. m	4494	Statinio kategorija:	Neypatingas

Kadastro duomenys	Pagrindinis pastatas	R sys (pusr sis)	Pastog s patalpos
Duomenys užfiksuoti	2013-12-02	X	X
Žymejimas	5B3/b		
Paskirtis	Administracin	X	X
Pavadinimas	Administracinis pastatas	X	X
Statybos pradžios metai:	1966		
Statybos pabaigos metai:	1966		
Rekonstravimo pradžios metai:	2008		
Rekonstravimo pabaigos metai:	2013		
Kap. remonto pradžios metai:			
Kap. remonto pabaigos metai:			
Modernizavimo pradžios metai:			
Modernizavimo pabaigos metai:			
Papr. remonto pradžios metai:			
Papr. remonto pabaigos metai:			
Baigtumo procentas: %	95		
Aukšt skaičius:	3		
Tūris: kub. m	7661		
Bendras plotas: kv. m	1533,37		
Pamatai:	Gelžbetonis		
Sienos:	Gelžbetonio plokštės		
Perdanga:	Gelžbetonis		
Stogo konstrukcija:	Sutapdintas		
Stogo danga:	Ruberoidas		
Išor s apdaila:	Tinkas, dažai		
Pertvaros:	Plytos		
Grindys:	Linoleumas		
Langai:	Plastikiniai		
Durys:	Medinės		
Vidaus apdaila:	Dažai		
Šildymas:	Centrinis šildym. iš centr. sist.		
Vandentiekis:	Komunalinis vandentiekis		
Nuotek šalinimas:	Komunalinis nuotek šalinimas		
Dujos:	Nra		

12-Grd-2013 02:06:22



* 1 0 4 2 7 2 4 2 2 5 *

Kadastru duomenys	Pagrindinis pastatas	R sys (pusr sis)	Pastog s patalpos
Karštas vanduo:	Yra		
Elektra:	Yra		
Virykl :	N ra		
Vonios kambarys:	N ra		
V dinimas ir kondicionavimas:	V dinimas		

Parengė Matininkas Gedas Pečeliūnas

A.V.



Pagrindinio pastato, jo dalių ir priestatų kadastro duomenys

Kadastro duomenys	Priestatas	Priestatas	Priestatas
Duomenys užfiksuoti	2013-12-02	2013-12-02	
Žymėjimas	A	1b4/b	
Pavadinimas	Antstatas	Priestatas	
Statybos pradžios metai:	1966	1990	
Statybos pabaigos metai:	1966	1990	
Rekonstravimo pradžios metai:	2008	2008	
Rekonstravimo pabaigos metai:	2013	2013	
Kap. remonto pradžios metai:			
Kap. remonto pabaigos metai:			
Modernizavimo pradžios metai:			
Modernizavimo pabaigos metai:			
Papr. remonto pradžios metai:			
Papr. remonto pabaigos metai:			
Baigtumo procentas: %	95	95	
Aukštis skaičius:	1	4	
Tūris: kub. m	606	7925	
Bendras plotas: kv. m	110,89	1854,72	
Užstatytas plotas: kv. m		644	
Pamatai:		Gelžbetonis	
Sienos:	Gelžbetonio plokštės	Gelžbetonio plokštės	
Perdanga:	Gelžbetonis	Gelžbetonis	
Stogo konstrukcija:		Sutapdintas	
Stogo danga:		Ruberoidas	
Išorinis apdaila:	Tinkas, dažai	Tinkas, dažai	
Pertvaros:	Plytos	Plytos	
Grindys:	Keraminės plytelės	Keraminės plytelės	
Langai:	Plastikiniai	Plastikiniai	
Durys:	Medinės	Medinės	
Vidaus apdaila:	Dažai	Dažai	



Pagrindinio pastato (jo dalių) 5B3/b kadastro duomenys

pažymėjimas plane

Vilniaus m. sav., Naujoji Riovonių g. 3

(objekto adresas)

Kadastro duomenys užfiksuoti : 2013 m. 12 mėn. 2 d.

Pastato paskirtis	Pastato pavadinimas	Statybos/ rekonstrukcijos metai	Aukštų skaičius
Administracinė	Administracinis	1966-1966/2008-2013	3

Kadastro duomenys	Aprašymas	Lyginamasis svoris	Nusidėvimas 0 %	Vidutinis nusidėvimas 0 %
Pamatai	Gelžbetonis	3	30	0,9
Sienos	Gelžbetonio plokšt.	18	30	5,4
Perdangos	Gelžbetonis	16	30	4,8
Stogo konstrukcija	Sutapdinta	-	-	-
Stogo danga	Ruberoidas, ruloninė	5	-	-
Išorės apdaila	Tinkas, dažai	-	-	-
Pertvaros	Gipsobet., plytos.	5	30	1,5
Grindys	K.plytelės, linoleumas	13	30	3,9
Langai	Plastikiniai	10	-	-
Durys	Metalinės, medinės	3	30	0,9
Vidaus apdaila	Tinkas, dažai	11-5	30	1,8
Šildymas	Centrinis šildymas iš c/s	4	30	1,2
Vandentiekis	Komunalinis	1	30	0,3
Kanalizacija	Komunalinis	1	30	0,3
Dujos	Nėra	-	-	-
Karštas vanduo	Yra	1	30	0,3
Elektra	Yra	6	30	1,8
Viryklė	Nėra	-	-	-
Vonios kambarys	Nėra	-	-	-
Vėdinimas ir kondic.	Vėdinimas	3	30	0,9
Iš viso:		0,95		24%
Pastato baigtumas %		95		

Pagrindinio pastato priestatų kadastro duomenys

Pažymėjimas plane	A						
Pavadinimas	Antstat						
Statybos metai	1966-1966						
Rekonstrukcijos metai	2008-2013						
Baigtumas %	95						
Pamatai	-						
Sienos	G/b plok.						
Perdangos	Gelžbet						
Stogo konstrukcija	Sutapdinta						
Stogo danga	Ruber						
Išorės apdaila	Tinkas, dažai						
Pertvaros	Plytos						
Grindys	K.plyt.						
Langai	Plastik.						
Durys	Medinės						
Vidaus apdaila	Tinkas, dažai						

Pagrindinio pastato (jo dalių)

1b4/b

kadastro duomenys

pažymėjimas plane

Vilniaus m. sav., Naujoji Riovonių g. 3

(objekto adresas)

Kadastro duomenys užfiksuoti : 2013 m. 12 mėn. 2 d.

Pastato paskirtis	Pastato pavadinimas	Statybos/	Aukštų skaičius
	Priestatas	1990-1990/2008-2013	4

Kadastro duomenys	Aprašymas	Lyginama siv svoris	Nusidėvėjimo % imo	Vidutinis nusidėvėjimo % imo
Pamatai	Gelžbetonis	3	18	0,54
Sienos	Gelžbetonio plokšt.i	18	18	3,24
Perdangos	Gelžbetonis	16	18	2,88
Stogo konstrukcija	Sutapdinta	-		
Stogo danga	Ruberoidas, ruloninė	5	18	0,9
Išorės apdaila	Tinkas, dažai	-		
Pertvaros	Gipsobet., plytos.	5	18	0,9
Grindys	K.plytelės, linoleumas	13	18	2,34
Langai	Plastikiniai	10	-	
Durys	Metalinės, medinės	3	18	0,54
Vidaus apdaila	Tinkas	11-5	18	1,08
Šildymas	Centrinis šildymas iš c/s	4	18	0,72
Vandentiekis	Komunalinis	1	18	0,18
Kanalizacija	Komunalinis	1	18	0,18
Dujos	Nėra	-		
Karštas vanduo	Yra	1	18	0,18
Elektra	Yra	6	18	1,08
Viryklė	Nėra	-		
Vonios kambarys	Yra	-		
Vėdinimas ir kondic.	Vėdinimas	3	18	0,54
	Iš viso:	0,95		15%
	Pastato baigtumas %	95		

Pagrindinio pastato priestatų kadastro duomenys

Pažymėjimas plane				
Pavadinimas				
Statybos metai				
Rekonstrukcijos metai				
Baigtumas %				
Pamatai				
Sienos				
Perdangos				
Stogo konstrukcija				
Stogo danga				
Išorės apdaila				
Pertvaros				
Grindys				
Langai				
Durys				
Vidaus apdaila				

Pagrindinio pastato, jo dalių ir priestatų įkainojimas (perkainojimas)

Adresas Vilniaus m. sav. Vilniaus m. Naujoji Riovonių g. 3

Unikalus Nr. 1096-6023-2028

Vertės nustatymo data	Į(P)	Žymėjimas	Pavadinimas	Kasmetinis vertės mažinimo koeficientas	Matavimo vienetas	Kiekis	Kainynas ir lentelė	Vieneto statybos vertė po indeksavimo, Lt	Atkūrimo kaštai (statybinė vertė), Lt	Nusidėvėjimas %	Atkuriamoji vertė, Lt	Vietovės pataisos koeficientas	Vidutinė rinkos vertė, Lt
1	2	3	4	5	6	7	8	9	10	11	12	13	14
2013-12-02		5B3/b	Administracinis pastatas	0.8	kub. m	16192	Modelis: 9839	374	6056000	20	4845000		2514000
	I	5B3/b	Administracinis	0.8	kub. m	7661	NTK 2013 - 2.5.11	374		24			
	I	A	Antstatas	0.8	kub. m	606	NTK 2013 - 2.5.11	374		24			
	I	1b4/b	Priestatas	0.8	kub. m	7925	NTK 2013 - 2.5.11	374		15			

Parengė Matininkas Gedas Pečeliūnas

A.V.



* 1 0 4 2 7 2 4 2 2 6 *

Pagrindinio pastato vidaus plotų eksplikacija

3 FORMA

Adresas Vilniaus m. sav. Vilniaus m. Naujoji Riovoni g. 3

Unikalus Nr. 1096-6023-2028

Žym jimas 5B3/b

Pavadinimas Administracinis pastatas

Paskirtis Administracin

Matavim data 2013-12-02

Aukšto Nr.	Patalpos pažymėjimas plane		Patalpų pavadinimas	Bendras plotas m ²	Gyvenamosios paskirties patalpų							Negyvenamosios paskirties patalpų	
	1 simbolis	2 simbolis			Naudingas plotas m ²	Iš to skaičiaus			Pagalbinis nenaudingas plotas m ²	Rūšių (pusrūšių) plotas m ²	Garažų plotas m ²	Pagrindinis plotas m ²	Pagalbinis plotas m ²
						Gyvenamas plotas m ²	Verslo plotas m ²	Pagalbinis naudingas plotas m ²					
1	2	3	4	5	6	7	8	9	10	11	12	13	14
1	1	1	Inventoriaus sandėlis	29,47									29,47
1	1	2	Archyvo patalpa	57,61								57,61	
1	1	3	Koridorius	33,39									33,39
1	1	4	Kabinetas	23,81								23,81	
1	1	5	Kabinetas	13,01								13,01	
1	1	6	Kabinetas	11,95								11,95	
1	1	7	Kabinetas	24,57								24,57	
1	1	8	Kabinetas	16,99								16,99	
1	1	9	Budėtojo patalpa	5,89								5,89	
1	1	10	Holas	37,31									37,31
1	1	11	Tambūras	2,23									2,23



* 1 0 4 2 7 2 4 0 5 5 *

1	2	3	4	5	6	7	8	9	10	11	12	13	14
1	1	12	Koridorius	9,87									9,87
1	1	13	Kabinetas	10,10								10,10	
1	1	14	Kabinetas	9,01								9,01	
1	1	15	Kabinetas	36,01								36,01	
1	1	16	Kabinetas	25,78								25,78	
1	1	17	Pagalbinė patalpa	4,47									4,47
1	1	18	Tambūras	3,12									3,12
1	1	19	Archyvo patalpa	16,23								16,23	
1	1	20	Archyvo patalpa	7,26								7,26	
1	1	21	Tualetas	1,03									1,03
1	1	22	Prausykla	3,77									3,77
1	1	23	Tualetas	2,95									2,95
1	1	24	Koridorius	3,80									3,80
1	1	25	Kabinetas	12,16								12,16	
1	1	26	Telef.stoties patalpa	36,50									36,50
1	1	27	Koridorius	4,59									4,59
1	1	28	Kasos patalpa	5,56								5,56	
1	1	29	Kabinetas	16,03								16,03	
1	1	30	Kabinetas	18,43								18,43	
1	1	31	Kabinetas	23,37								23,37	
1	1	32	Kabinetas	16,89								16,89	
1	1	33	Elektros skydinė	5,38									5,38
1	1	34	Šilumos mazgas	26,61									26,61



* 1 0 4 2 7 2 4 0 5 5 *

1	2	3	4	5	6	7	8	9	10	11	12	13	14
1	1	35	Tambūras	6,06									6,06
1	1	36	Archyvo patalpa	31,62								31,62	
1	1	37	Archyvo patalpa	73,47								73,47	
1	1	38	Pagalbinė patalpa	4,56									4,56
1	1	39	Koridorius	4,49									4,49
1	1	40	Koridorius	10,95									10,95
1	1	41	Kabinetas	8,58								8,58	
1	1	42	Kabinetas	8,74								8,74	
1	1	43	Koridorius	11,47									11,47
1	1	44	Archyvo patalpa	18,19								18,19	
1	1	45	Koridorius	4,48									4,48
1	1	46	Inventoriaus sandėlis	4,25									4,25
1	1	47	Inventoriaus sandėlis	4,34									4,34
1	1	48	Prausykla	1,44									1,44
1	1	49	Tualetas	1,04									1,04
1	1	50	Tualetas	0,90									0,90
1	1	51	Prausykla	1,19									1,19
1	1	52	Inventoriaus sandėlis	1,29									1,29
1	1	53	Koridorius	18,07									18,07
1	1	54	Inventoriaus sandėlis	8,99									8,99
1	1	55	Koridorius	9,01									9,01
1	1	56	Sandėlis	25,79									25,79
1	1	57	Sandėlis	17,02									17,02



1	2	3	4	5	6	7	8	9	10	11	12	13	14
1	1	58	Sandēlis	17,51									17,51
1	1	59	Sandēlis	12,16									12,16
1	1	60	Sandēlis	13,84									13,84
1	1	61	Inventoriaus sandēlis	4,78									4,78
1	1	62	Koridorius	30,99									30,99
1	1	63	Tambūras	3,88									3,88
1	1	64	Kabinetas	10,60								10,60	
1	1	65	Kabinetas	12,30								12,30	
1	1	66	Kabinetas	16,99								16,99	
1	1	67	Sandēlis	35,29									35,29
1	1	68	UPS patalpa	11,90									11,90
Iš viso pirmame aukšte (68 patalpos)				1001,33								531,15	470,18
2	2	1	Galerija	83,96									83,96
2	2	2	Koridorius	77,12									77,12
2	2	3	Kabinetas	19,36								19,36	
2	2	4	Pasitarimų patalpa	35,40								35,40	
2	2	5	Kabinetas	30,11								30,11	
2	2	6	Kabinetas	21,71								21,71	
2	2	7	Kabinetas	29,03								29,03	
2	2	8	Kabinetas	32,41								32,41	
2	2	9	Kabinetas	34,96								34,96	
2	2	10	Kabinetas	18,93								18,93	
2	2	11	Koridorius	3,58									3,58



* 1 0 4 2 7 2 4 0 5 5 *

1	2	3	4	5	6	7	8	9	10	11	12	13	14
2	2	12	Prausykla	3,88									3,88
2	2	13	Koridorius	2,84									2,84
2	2	14	Tualetas	1,14									1,14
2	2	15	Tualetas	1,56									1,56
2	2	16	Kabinetas	25,34								25,34	
2	2	17	Kabinetas	24,88								24,88	
2	2	18	Kabinetas	16,43								16,43	
2	2	19	Kabinetas	17,51								17,51	
2	2	20	Kabinetas	25,37								25,37	
2	2	21	Kabinetas	25,29								25,29	
2	2	22	Holas	37,49									37,49
2	2	23	San.mazgas	3,14									3,14
2	2	24	Tualetas	1,20									1,20
2	2	25	Tualetas	0,87									0,87
2	2	26	Tualetas	0,98									0,98
2	2	27	Prausykla	3,54									3,54
2	2	28	Valytojos patalpa	1,07									1,07
2	2	29	Koridorius	33,85									33,85
2	2	30	Kabinetas	16,75								16,75	
2	2	31	Kabinetas	18,61								18,61	
2	2	32	Kabinetas	17,56								17,56	
2	2	33	Kabinetas	17,66								17,66	
2	2	34	Kabinetas	13,08								13,08	



1	2	3	4	5	6	7	8	9	10	11	12	13	14
2	2	35	Koridorius	5,03									5,03
2	2	36	Kabinetas	18,95								18,95	
2	2	37	Pagalbinė patalpa	4,72									4,72
2	2	38	Koridorius	3,79									3,79
2	2	39	Kabinetas	11,89								11,89	
2	2	40	Kabinetas	24,55								24,55	
2	2	41	Kabinetas	18,45								18,45	
2	2	42	Kabinetas	11,44								11,44	
2	2	43	Kabinetas	11,52								11,52	
2	2	44	Koridorius	2,24									2,24
2	2	45	Inventoriaus sandėlis	7,54									7,54
2	2	46	Sandėlis	8,15									8,15
2	2	47	Koridorius	26,85									26,85
2	2	48	Kabinetas	34,49								34,49	
2	2	49	Kabinetas	18,53								18,53	
2	2	50	Kabinetas	18,26								18,26	
2	2	51	Kabinetas	36,49								36,49	
2	2	52	Koridorius	6,55									6,55
2	2	53	Kabinetas	10,57								10,57	
2	2	54	Kabinetas	18,39								18,39	
2	2	55	Kabinetas	12,52								12,52	
2	2	56	Kabinetas	23,77								23,77	
2	2	57	Pagalbinė patalpa	6,12									6,12



1	2	3	4	5	6	7	8	9	10	11	12	13	14
2	2	58	Kabinetas	17,81								17,81	
Iš viso antrame aukšte (58 patalpos)				1055,23								728,02	327,21
3	3	1	Kabinetas	25,70								25,70	
3	3	2	Koridorius	3,48									3,48
3	3	3	Koridorius	4,85									4,85
3	3	4	Kabinetas	12,46								12,46	
3	3	5	Archyvo patalpa	187,92								187,92	
3	3	6	Kabinetas	12,31								12,31	
3	3	7	Kabinetas	12,06								12,06	
3	3	8	Kabinetas	12,28								12,28	
3	3	9	Kabinetas	24,08								24,08	
3	3	10	Koridorius	2,49									2,49
3	3	11	Koridorius	17,23									17,23
3	3	12	Kabinetas	26,46								26,46	
3	3	13	Kabinetas	26,20								26,20	
3	3	14	Kabinetas	31,16								31,16	
3	3	15	Kabinetas	32,75								32,75	
3	3	16	Koridorius	3,34									3,34
3	3	17	Pagalbinė patalpa	2,85									2,85
3	3	18	Pagalbinė patalpa	15,77									15,77
3	3	19	Koridorius	2,05									2,05
3	3	20	San.mazgas	4,60									4,60
3	3	21	Prausykla	1,83									1,83



* 1 0 4 2 7 2 4 0 5 5 *

1	2	3	4	5	6	7	8	9	10	11	12	13	14
3	3	22	Tualetas	1,08									1,08
3	3	23	Koridorius	2,35									2,35
3	3	24	Inventoriaus sandėlis	2,96									2,96
3	3	25	Inventoriaus sandėlis	11,14									11,14
3	3	26	Holas	26,85									26,85
3	3	27	Kabinetas	9,15								9,15	
3	3	28	Prausykla	7,10									7,10
3	3	29	Tualetas	1,20									1,20
3	3	30	Tualetas	0,82									0,82
3	3	31	Tualetas	1,01									1,01
3	3	32	Valytojos patalpa	1,11									1,11
3	3	33	Koridorius	45,03									45,03
3	3	34	Kabinetas	16,81								16,81	
3	3	35	Kabinetas	35,97								35,97	
3	3	36	Kabinetas	36,68								36,68	
3	3	37	Kabinetas	19,13								19,13	
3	3	38	Koridorius	2,61									2,61
3	3	39	Pagalbinė patalpa	11,77									11,77
3	3	40	Kabinetas	18,11								18,11	
3	3	41	Kabinetas	18,39								18,39	
3	3	42	Kabinetas	12,52								12,52	
3	3	43	Kabinetas	17,56								17,56	
3	3	44	Kabinetas	9,04								9,04	



* 1 0 4 2 7 2 4 0 5 5 *

1	2	3	4	5	6	7	8	9	10	11	12	13	14
3	3	45	Archyvo patalpa	10,15								10,15	
3	3	46	Archyvo patalpa	9,94								9,94	
3	3	47	Koridorius	33,78									33,78
3	3	48	Koridorius	9,63									9,63
3	3	49	Kabinetas	18,13								18,13	
3	3	50	Kabinetas	11,75								11,75	
3	3	51	Kabinetas	13,48								13,48	
3	3	52	Koridorius	7,68									7,68
3	3	53	Kabinetas	13,88								13,88	
3	3	54	Kabinetas	13,07								13,07	
3	3	55	Kabinetas	19,79								19,79	
3	3	56	Kabinetas	18,60								18,60	
3	3	57	Kabinetas	22,82								22,82	
3	3	58	Kabinetas	24,73								24,73	
3	3	59	Kabinetas	24,75								24,75	
Iš viso trečiame aukšte (59 patalpos)				1022,44								797,83	224,61
4	4	1	Holas	17,17									17,17
4	4	2	Kabinetas	9,09								9,09	
4	4	3	San.mazgas	2,97									2,97
4	4	4	Tualetas	1,23									1,23
4	4	5	Tualetas	0,76									0,76
4	4	6	Tualetas	0,92									0,92
4	4	7	Prausykla	3,92									3,92



* 1 0 4 2 7 2 4 0 5 5 *

1	2	3	4	5	6	7	8	9	10	11	12	13	14
4	4	8	Inventoriaus patalpa	1,14									1,14
4	4	9	Koridorius	36,97									36,97
4	4	10	Kabinetas	35,91								35,91	
4	4	11	Kabinetas	18,28								18,28	
4	4	12	Kabinetas	12,77								12,77	
4	4	13	Kabinetas	14,41								14,41	
4	4	14	Koridorius	7,72									7,72
4	4	15	Kabinetas	27,23								27,23	
4	4	16	Kabinetas	27,79								27,79	
4	4	17	Kabinetas	23,92								23,92	
4	4	18	Kabinetas	17,44								17,44	
4	4	19	Kabinetas	24,77								24,77	
4	4	20	Kabinetas	24,68								24,68	
Iš viso ketvirtame aukšte (20 patalpos)				309,09								236,29	72,80
A	3	60	Kabinetas	19,14								19,14	
A	3	61	Inventoriaus sandėlis	7,33									7,33
A	3	62	Inventoriaus sandėlis	17,96									17,96
A	3	63	Koridorius	11,01									11,01
A	3	64	Inventoriaus sandėlis	13,14									13,14
A	3	65	Inventoriaus sandėlis	7,87									7,87
A	3	66	Inventoriaus sandėlis	34,44									34,44
Iš viso anstate (7 patalpos)				110,89								19,14	91,75



Iš viso (212 patalpos)	3498,98								2312,43	1186,55
--------------------------	---------	--	--	--	--	--	--	--	---------	---------

Parengė Matininkas Gedas Pečeliūnas

A.V.

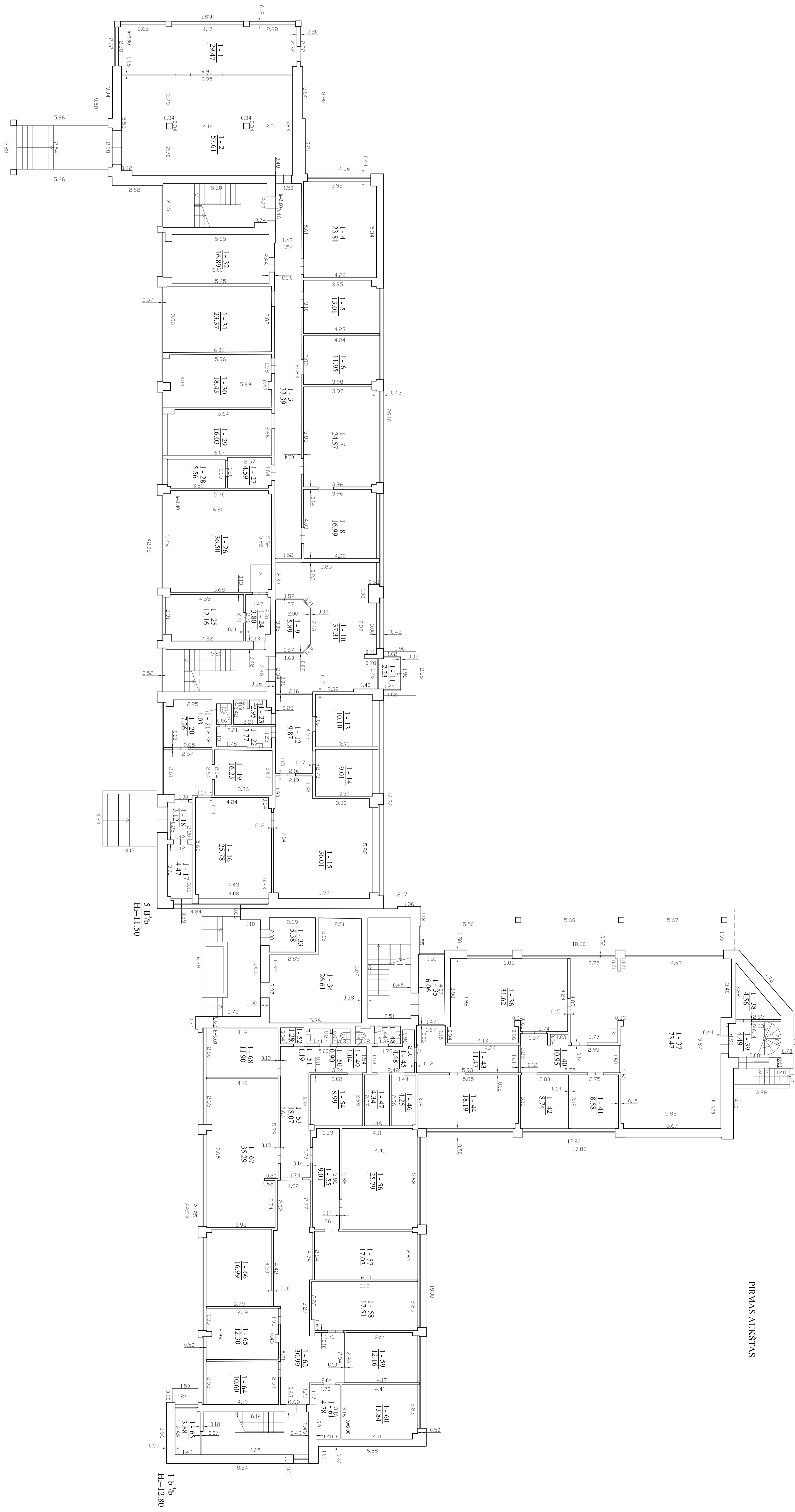

PRIMAS AUŠTAS

<p>UAB "Mokymų Centras" (Mokymų Centras UAB) Mokymų Centras, V. K. Gaiždų g. 1, LT-01101 Vilnius</p>	
<p>Projekto pavadinimas: PRIMAS AUŠTAS</p>	<p>Projekto numeras: 1110</p>
<p>Projekto data: 2013.03.11</p>	<p>Projekto statusas: A.V.</p>
<p>Projekto autorius: UAB "Mokymų Centras"</p>	<p>Projekto tikslas: PRIMAS AUŠTAS</p>
<p>Projekto vertė: 1110</p>	<p>Projekto aprašymas: PRIMAS AUŠTAS</p>
<p>Projekto aprašymas: PRIMAS AUŠTAS</p>	<p>Projekto aprašymas: PRIMAS AUŠTAS</p>

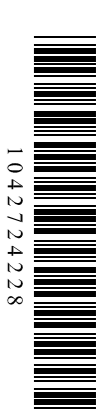

1042724228

TREČIAS AUKŠTAS

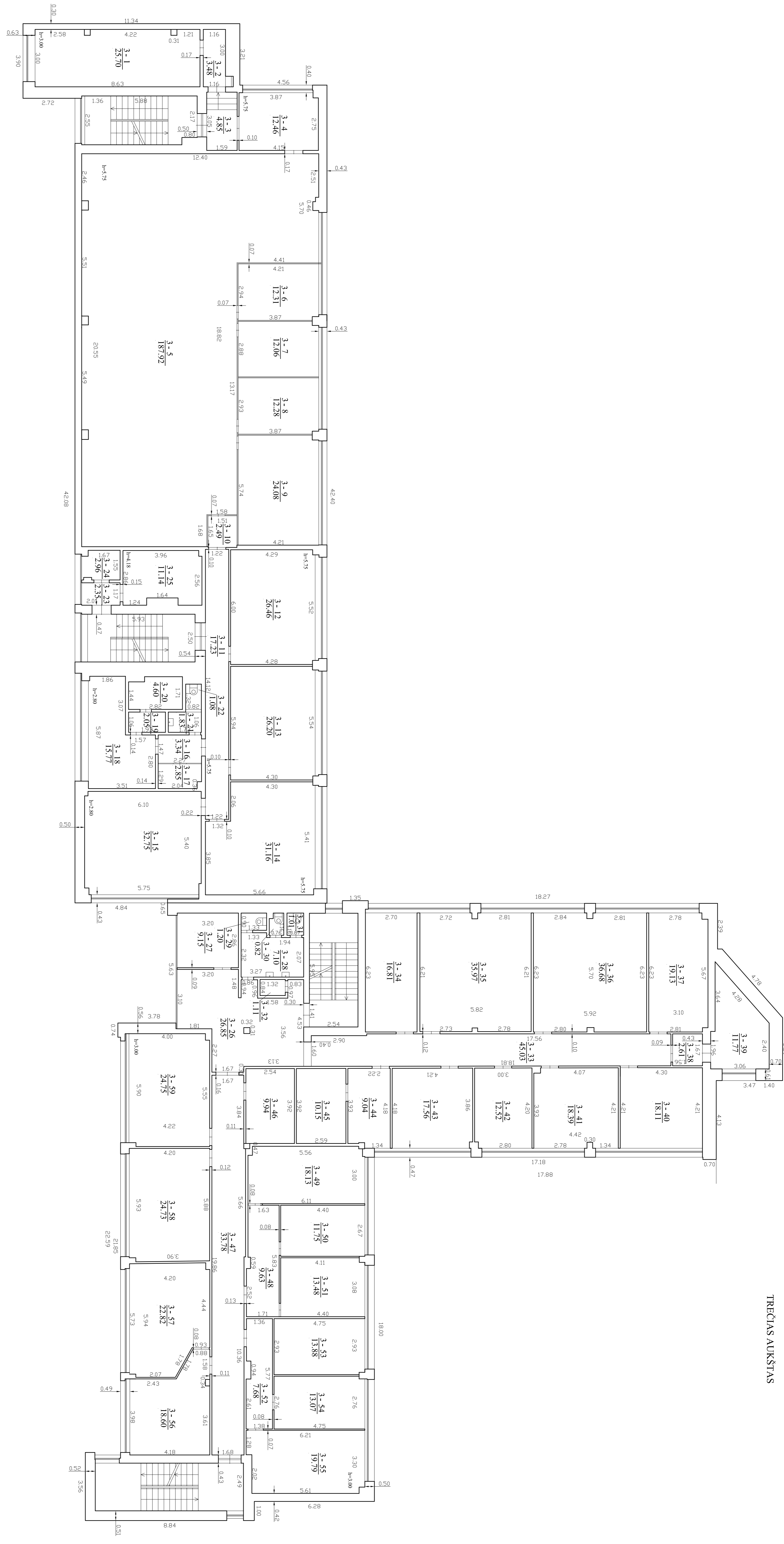

UAB "Makslumai.com" Lietuvos Respublikos Statybos įstatymo Nr. 2004-6317 Kvalifikacijos patvirtinimo Nr. 2013-12-11		UAB "Makslumai.com" Lietuvos Respublikos Statybos įstatymo Nr. 2008-11-12 V.Į. patvirtinimo Nr. 2013-12-11	
Pareigos Inžinierius	V.Į. patvirtinimo Nr. 2013-12-11	Pasiūsa Nr. 2013-12-11	Data 2013-12-11
TREČIO AUKŠTO PLANAS		1:100	
Vėdinimo ir šilumos perdavimo skaičiavimai		A.V.	
Sudarytas pagal 2013-12-02 Pasaulio projektavimo inžinieriaus patvirtintą dokumentą. Planas 3B3.b			

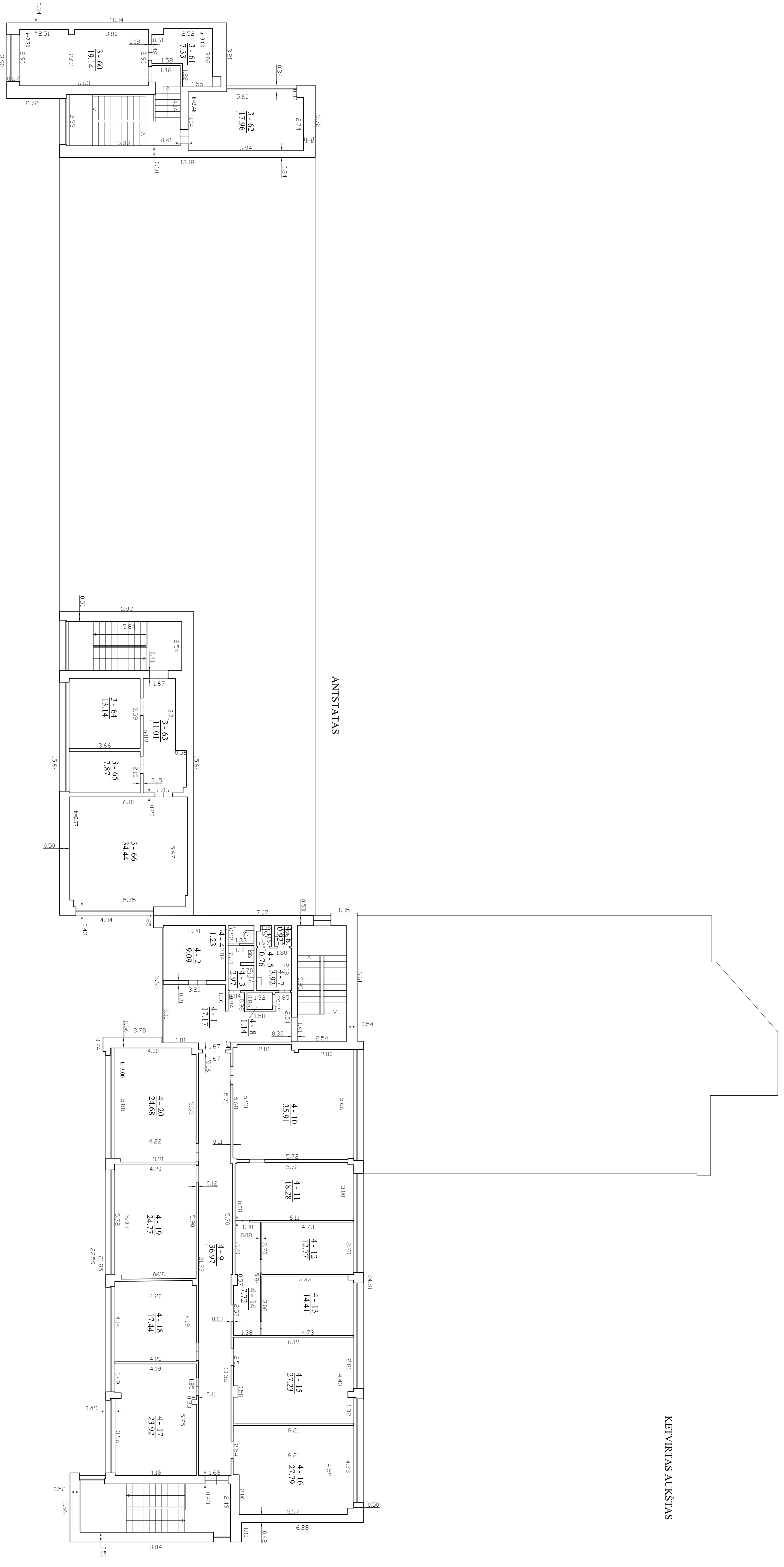

<p>UAB "Makslininkų grupė" Lietuvos Respublikos patvirtinta Nr. 2004-03-17 Statybininkų profesinė sąjunga Nr. 2004-03-17</p>	
Projekto vadovas	Projekto vadovas
Architektas	Architektas
Techninis inspektorius	Techninis inspektorius
UAB "Makslininkų grupė" Vilniaus m. sav. Vilniaus raj. Naujoji Kėdainių g. 3 Kaunas, LT-47102	Projekto pavadinimas Ketvirtasis aukštų planas 3B3b
2012-12-11	A.V.